OÙ VONT LES BALLONS ?

Paroles : Eddy Marnay

Musique : Michel Legrand

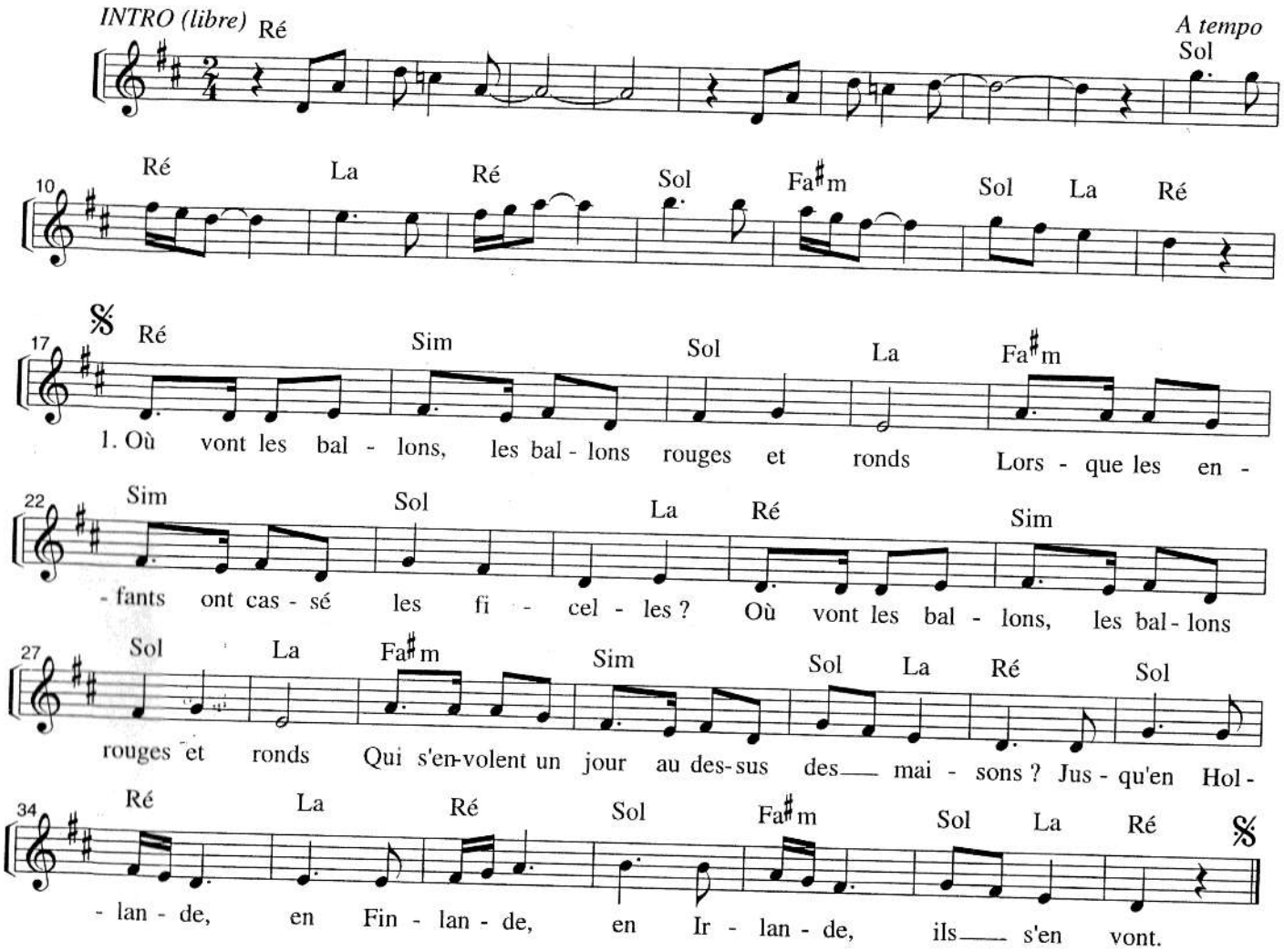

1. Où vont les ballons,
Les ballons rouges et ronds
Lorsque les enfants
Ont cassé leurs ficelles ?
Où vont les ballons,
Les ballons rouges et ronds
Qui s'envolent un jour
Au-dessus des maisons ?
JUSQU'EN HOLLANDE, EN FINLANDE,
EN IRLANDE, ILS S'EN VONT.

2. Où s'en vont les rêves
Que font les enfants ?
Ils s'en vont avec
Tous les ballons du monde
Chercher un pays
Où les hommes sont grands
Et se marier
A tous les cerfs-volants !
JUSQU'AU MEXIQUE, EN AFRIQUE,
EN AMÉRIQUE, ILS S'EN VONT.

3. Où s'en vont les pleurs
Que versent les enfants ?
Ils font des ruisseaux
Qui deviennent rivières.
Puis se changeront
Sur les chemins du temps
En torrents d'amour
Pour quand ils seront grands.
JUSQU'AUX ANTILLES, À MANILLE,
EN COLOMBIE, ILS S'EN VONT.

4. Où vont les paroles
De cette chanson
Elles vont dans le cœur
De tous les gens qui s'aiment
Ceux qui ont grandi
Mais jamais n'oublieront
Qu'ils jouèrent un jour
Aux ballons rouges et ronds...
JUSQU'AU BENGALE, ET PLUS LOIN QU
JUSQU'AUX ÉTOILES, ELLES S'EN VONT