LEPION:

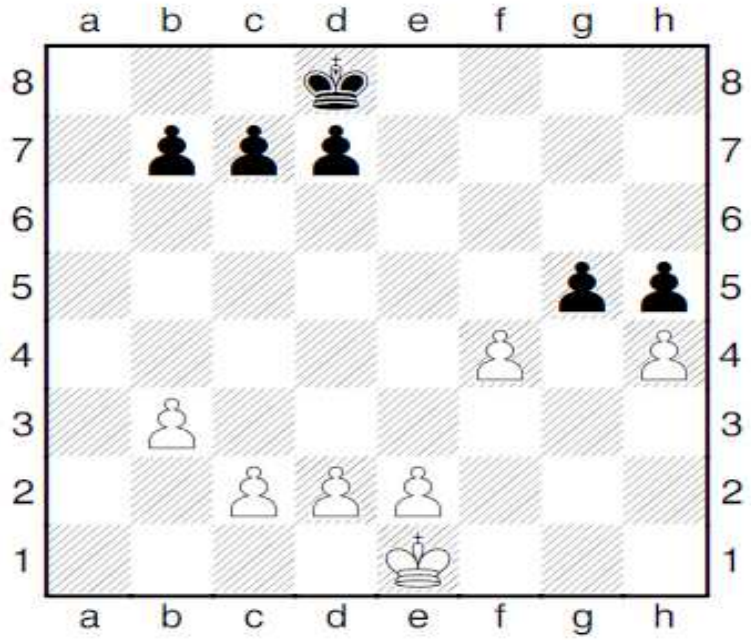

Son déplacement:

- Le pion, contrairement aux pièces (c'est à dire aux figures comme le Roi, la Dame, la Tour, le Fou et le Cavalier)

ne peut jamais reculer, et donc ne peut jamais retrouver une case (qu'il a occupé).

- Il se déplace d'une case **vers l'avant** (case située dans la même colonne que celle où il est).
- **Les pions noirs vont vers la rangée 1, les blancs vers la 8 !**

- Il a, s'il n'a pas encore bougé (depuis le début de la partie),

la possibilité d'avancer d' une ou de deux cases.

- Son déplacement, ne peut se faire que s'il ne rencontre pas d'obstacle devant lui. (quelque soit la couleur de cette pièce, ou de ce pion)

- ***Conséquence***:
  Le pion ne prend donc pas 'comme il se déplace'
  C'est encore une différence avec les pièces !

- *Rappel :* l'autre différence avec les pièces, est que **le pion ne recule jamais !**

La prise :

Aux Echecs, il ne peut y avoir 2 pièces ou pions sur la même case !

La prise consiste à ***prendre la place de l'adversaire*** sur une case
et à lui retirer sa pièce, ou son pion du plateau de jeu.
La prise n'est pas obligatoire !

le pion *'prend'* en avançant,en diagonale sur une case contigue à la sienne.
(il change donc de colonne à chaque prise).
Ensuite, il continuera à se déplacer dans cette nouvelle colonne.

Remarque:
Le pion contrôle 2 cases (celles qu'il attaque).
Quand il est situé sur la colonne A ou H (au bord), il n'en contrôle qu'une !

Sur le diagramme :
le pion noir en h5 ne peut pas bouger. (il ne peut pas arriver sur la case h4)
le pion blanc h4 ne peut pas bouger (aller sur la case h5),
mais il peut prendre en avant, en diagonale, le pion adverse sur (la case) g5.
Le pion f4 (situé sur la case f4) peut avancer d'une case (sans prendre), ou bien prendre le pion noir en g5.
Réciproquement, le pion noir g5 peut prendre le blanc en f4 ! (ou en h4)

Les pions blancs qui n'ont pas bougé depuis le début de la partie peuvent bouger d'une case ou de deux (droit devant) !
C'est le cas pour les pions blancs : c2, d2 et e2 . Pour les pions noirs: b7, c7, et d7.