LA PRISE EN PASSANT (ep)

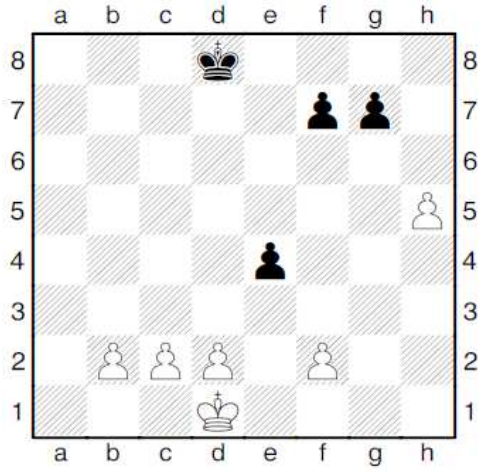

1-C'est au blancs de jouer...

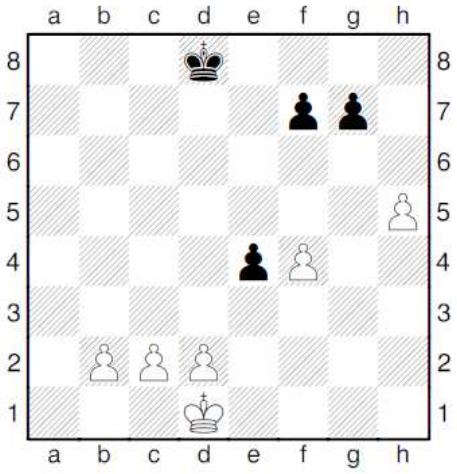

2-Ils décident de déplacer le pion f2 en f4.

* Nous remarquerons qu'ils auraient pu également le jouer d'une case, en f3.
[*Puisque les pions , sur leur case de départ, ont le choix de se mouvoir de 1 ou 2 cases !*]

Seulement, s'ils avaient opté pour ce déplacement, les noirs auraient pu prendre ce pion avec le leur! [en jouant pion e4 x f3 (x: signifie 'prend ce qui est en')]
Si vous avez suivi, je pense que le reste passera:

- ***Qu'est-ce que la prise 'en passant' ?***

- Les Noirs qui ont maintenant le trait (le devoir de jouer) peuvent s'ils le souhaitent *“faire comme si”* les Blancs avaient joué leur pion en f3 et le prendre sur cette case !
S'il veulent jouer cette prise (en passant) : ils mettent leur pion e4 en f3 et retire du jeu celui des blancs (qui vient d'être posé en f4).

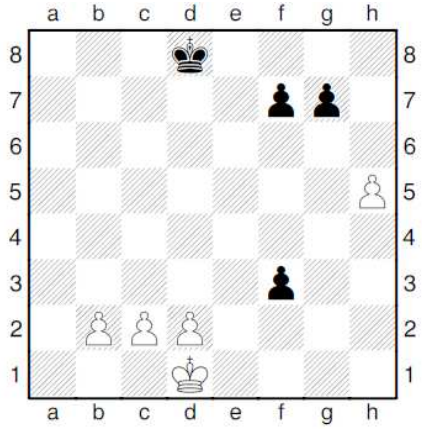

Cette prise n'est pas une obligation,
mais si elle est faite, elle doit l'être sur le champ. (Pas d'effet rétro-actif)

Si les Blancs choisissent de ne pas la jouer; ils feront un autre coup.

Récapitulons:

La prise 'en passant' *donne droit à un pion*
(situé sur la rangée 4, pour les Noirs; ou la 5ème pour les Blancs) *de prendre un pion adverse, situé sur une colonne voisine, s'il vient de se déplacer de 2 cases.*
Cette prise (en passant, si elle est faite) s'exécute de la façon suivante:
Tout se passe *comme si le pion avait bougé d'une seule case et il est pris (sur cette case, 'naturellement')*

La prise en passant est un **coup 'particulier'** qui ne se joue qu'avec **les pions !**
Elle se fait immédiatement après le déplacement de 2 cases, sinon le droit de prendre en passant est perdu. (il faudra attendre une prochaine opportunité...)