Promotion

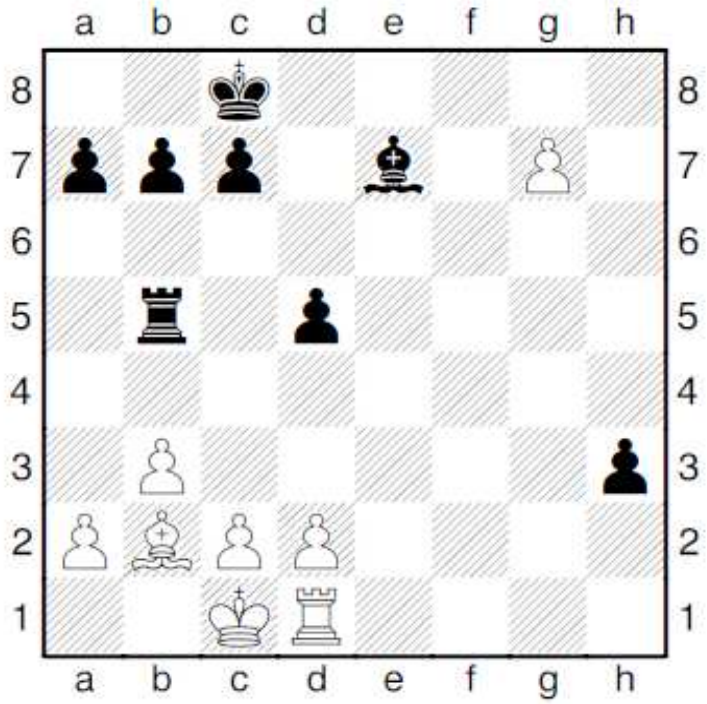

Dans le diagramme, ci-dessus,

les blancs jouent...
ils décident de pousser leur pion blanc de la case g7 vers g8.

Le pion blanc qui arrive ainsi à la 8ème rangée
doit se transformer en une pièce blanche.
(au gré des blancs, mais pas en Roi !)

Le plus souvent, il est transformé en Dame.
C'est ce qu'on appelle **la promotion .**

Remarque:
Un pion noir fera promotion, une fois arrivé en 1ère rangée .